

# FICHA DE PRODUCTO



**NOMBRE DEL PRODUCTO: CLORO CONCENTRADO TRADIC IONAL 4000GR X4 - IMPEKE**

## INFORMACIÓN COMERCIAL

DESCRIPCIÓN	INFORMACIÓN DEL PRODUCTO																								
Cloro Tradicional de 4000GR. NUEVA FÓRMULA MEJORADA. MÁXIMA DESINFECCIÓN. LAVADO DE ROPA. DESINFECCIÓN DE SUPERFICIES. DESINFECCIÓN DE VERDURAS. POTABILIZACIÓN DE AGUA	<table> <tr> <td>EAN 13</td><td>7806810028899</td></tr> <tr> <td>DUN14</td><td>17806810028896</td></tr> <tr> <td>DUN INTERMEDIO</td><td></td></tr> <tr> <td>CÓDIGO</td><td>3002889</td></tr> <tr> <td>FRACCIONAMIENTO</td><td>4</td></tr> <tr> <td>SUBFRACCIONAMIENTO</td><td>N/A</td></tr> <tr> <td>GRUPO / FAMILIA</td><td>FK100</td></tr> <tr> <td>COMPRADO / MANUFACTURADO</td><td>Manufacturado</td></tr> <tr> <td>PAÍS ORIGEN</td><td>CHL</td></tr> <tr> <td>ORIGEN FABRICACIÓN</td><td>4000</td></tr> <tr> <td>PARTIDA ARANCELARIA</td><td>*</td></tr> <tr> <td>DURACIÓN DEL PRODUCTO</td><td>0,5</td></tr> </table>	EAN 13	7806810028899	DUN14	17806810028896	DUN INTERMEDIO		CÓDIGO	3002889	FRACCIONAMIENTO	4	SUBFRACCIONAMIENTO	N/A	GRUPO / FAMILIA	FK100	COMPRADO / MANUFACTURADO	Manufacturado	PAÍS ORIGEN	CHL	ORIGEN FABRICACIÓN	4000	PARTIDA ARANCELARIA	*	DURACIÓN DEL PRODUCTO	0,5
EAN 13	7806810028899																								
DUN14	17806810028896																								
DUN INTERMEDIO																									
CÓDIGO	3002889																								
FRACCIONAMIENTO	4																								
SUBFRACCIONAMIENTO	N/A																								
GRUPO / FAMILIA	FK100																								
COMPRADO / MANUFACTURADO	Manufacturado																								
PAÍS ORIGEN	CHL																								
ORIGEN FABRICACIÓN	4000																								
PARTIDA ARANCELARIA	*																								
DURACIÓN DEL PRODUCTO	0,5																								

## CARACT. TÉCNICAS

Concentración al envasar hipoclorito de sodio 2,62% (Posee 26,20 gr de cloro activo/litro en dilución acuosa)  
Fecha de vencimiento: 12 meses desde la fecha de elaboración.

## RECOMENDACIONES DE U...

Lavado de ropa blanca. Lavado a máquina: Agregue 1 taza(240 ml) en 40 litros de agua. Lavado a mano: 1/3 de taza(80 ml) en 5 litros de agua, remoje por 2-3 min y enjuague con abundante agua.  
Desinfección de baños y cocinas: 1 taza(240 ml) de cloro Impeke + 5 Litros de agua fría. Utilizar esta mezcla diariamente para eliminar y prevenir el desarrollo de gérmenes, bacterias y hongos.

## IMAGEN DEL PRODUCTO



## COMPONENTES



## DIMENSIONES GENERALES DEL PRODUCTO

	Con Packaging	Sin Packaging
Largo	155	155
Ancho	155	155
Alto	305	305
Peso	4090	4087

## LISTA DE COMPONENTES

## LISTA DE PARTES

N	Código SP	Descripción	Alto(mm)	Ancho(mm)	Largo(mm)	Espesor(mm)	Material	Peso(gr)	Color	Terminación
1		Tapa	23	0	35		0 PET	0		
2		Botella	305	0	155		0 PEAD	0		

## NOTAS:

# FICHA DE PRODUCTO



NOMBRE DEL PRODUCTO: CLORO CONCENTRADO TRADIC IONAL 4000GR X4 - IMPEKE

SERIOGRAFÍA U OTROS DETALLES DEL PRODUCTO TERMINADO

NOT APPLY

NOTAS:

HOJA  
2 de 6

# FICHA DE PRODUCTO



**NOMBRE DEL PRODUCTO: CLORO CONCENTRADO TRADIC IONAL 4000GR X4 - IMPEKE**

## ESPECIFICACIONES PACKAGING

PACKAGING UNITARIO	DESCRIPCIÓN MATERIAL DE ENVASE
	Packaging
	Material
	Reciclable
	Largo(cm)
	Ancho (cm)
	Alto (cm)
	Peso(gr.)
	Etiqueta
	PVC 53% de 40 micras
	1
	0
	490
	105
	3



		<b>EMPRESAS VIRUTEX ILKO</b>	
Producto/Product name: CLORO CONCENTRADO TRADICIONAL 4000		Código PT/Internal code: 3002889	
Ean 13: 7806810028899		Dun 14: 17806810028896	
Fecha/Date:		Código MP/MP Code:	
Dimensiones/Dimensions (mm):		Sustrato/Printing Material:	
Todas las medidas son en milímetros.		La información de impresión adjunta fue revisada por nosotros para asegurar la correcta impresión de la información de impresión de color en el etiquetado.	
Color de impresión / Printing color:		D&P Diseño y Packaging	

## NOTAS:

# FICHA DE PRODUCTO



**NOMBRE DEL PRODUCTO: CLORO CONCENTRADO TRADIC IONAL 4000GR X4 - IMPEKE**

## INFORMACIÓN LOGÍSTICA

### CAJA INNER

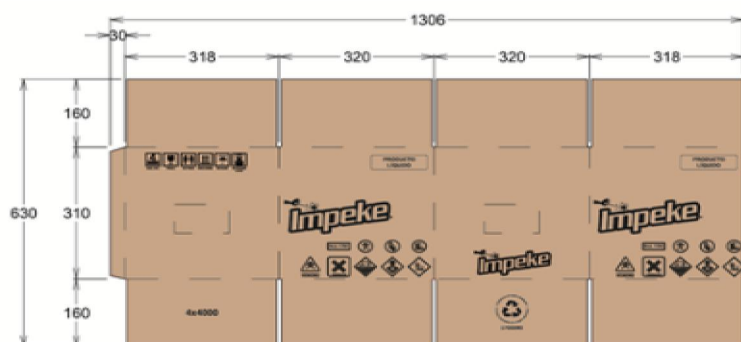

### INFORMACIÓN CAJA INNER

Cód. Caja	5700090
Tipo Caja (RRP SI/NO)	NORMAL
Largo(mm)	324
Ancho (mm)	324
Alto (mm)	315
Peso Caja (kg)	0.39
Peso Neto (kg)	17.60
Peso Bruto (kg)	17.99

### INFORMACION DEL PALETIZADO

Base	9
Alto	3

## ETIQUETA INTERIOR



## NOTAS:

# FICHA DE PRODUCTO



**NOMBRE DEL PRODUCTO: CLORO CONCENTRADO TRADIC IONAL 4000GR X4 - IMPEKE**

**ESPECIFICACIONES DE ENVÍO**

CLORO CONCENTRADO TRADICIONAL 4000GR X4 - IMPEKE							
CHILE				COLOMBIA			
Main Mark (1)	Side Mark	Main Mark (2)	Side Mark	Main Mark (1)	Side Mark	Main Mark (2)	Side Mark
PO No.: OC				PO No.: OC			
Product Code: ...Units				Product Code:			
Quantity:				Quantity: ...Units			
N.W:				N.W:			
G.W:				G.W:			
Port Departure:				Port Departure:			
Port Destination: Valparaiso or San Antonio				Port Destination:			
Importado por VIRUTEX ILKO S.A				Importado por Ilko Arcoaseo S.A.S			
Rut 93550000-1				NIT 800.228.878-1			
Chile				MOSQUERA, CUNDINAMARCA - COLOMBIA			
Hecho en Chile				Hecho en Chile			
MEXICO				PERU			
Main Mark (1)	Side Mark	Main Mark (2)	Side Mark	Main Mark (1)	Side Mark	Main Mark (2)	Side Mark
PO No.: OC				PO No.: OC			
Product Code:				Product Code:			
Quantity: ..Units				Quantity: ..Units			
N.W:				N.W:			
G.W:				G.W:			
Port Departu re:				Port Departure:			
Port Destination: MANZANILLO				Port Destination: CALLAO			
Importado por VIRUTEX ILKO S.A DE C.V				Importado por ILKO PERU S.A.C			
NIT VIR050923D68				Ruc 20289907743			
MANZANILLO MEXICO				LIMA PERU			
Hecho en Chile				Hecho en Chile			

**NOTAS:**

# FICHA DE PRODUCTO



**NOMBRE DEL PRODUCTO: CLORO CONCENTRADO TRADIC IONAL 4000GR X4 - IMPEKE**

**INFORMACIÓN CONTROL DE CALIDAD**

**NOTAS:**

HOJA  
6 de 6