

# FICHA DE PRODUCTO



**NOMBRE DEL PRODUCTO: CLORO CONCENTRADO ULTRA PODER 2000GR X6 - IMPEKE**

## INFORMACIÓN COMERCIAL

DESCRIPCIÓN	INFORMACIÓN DEL PRODUCTO																								
Cloro concentrado Desinfección líquido. 2000gr. NUEVA FÓRMULA MEJORADA. MÁXIMA DESINFECCIÓN Y LIMPIEZA. LAVADO DE ROPA. DESINFECCIÓN DE SUPERFICIES. DESINFECCIÓN DE VERDURAS. POTABILIZACIÓN DE AGUA	<table> <tr> <td>EAN 13</td><td>7806810028950</td></tr> <tr> <td>DUN14</td><td>17806810028957</td></tr> <tr> <td>DUN INTERMEDIO</td><td></td></tr> <tr> <td>CÓDIGO</td><td>3002895</td></tr> <tr> <td>FRACCIONAMIENTO</td><td>6</td></tr> <tr> <td>SUBFRACCIONAMIENTO</td><td>N/A</td></tr> <tr> <td>GRUPO / FAMILIA</td><td>FK100</td></tr> <tr> <td>COMPRADO / MANUFACTURADO</td><td>Manufacturado</td></tr> <tr> <td>PAÍS ORIGEN</td><td>CHL</td></tr> <tr> <td>ORIGEN FABRICACIÓN</td><td>2000</td></tr> <tr> <td>PARTIDA ARANCELARIA</td><td>*</td></tr> <tr> <td>DURACIÓN DEL PRODUCTO</td><td>0,5</td></tr> </table>	EAN 13	7806810028950	DUN14	17806810028957	DUN INTERMEDIO		CÓDIGO	3002895	FRACCIONAMIENTO	6	SUBFRACCIONAMIENTO	N/A	GRUPO / FAMILIA	FK100	COMPRADO / MANUFACTURADO	Manufacturado	PAÍS ORIGEN	CHL	ORIGEN FABRICACIÓN	2000	PARTIDA ARANCELARIA	*	DURACIÓN DEL PRODUCTO	0,5
EAN 13	7806810028950																								
DUN14	17806810028957																								
DUN INTERMEDIO																									
CÓDIGO	3002895																								
FRACCIONAMIENTO	6																								
SUBFRACCIONAMIENTO	N/A																								
GRUPO / FAMILIA	FK100																								
COMPRADO / MANUFACTURADO	Manufacturado																								
PAÍS ORIGEN	CHL																								
ORIGEN FABRICACIÓN	2000																								
PARTIDA ARANCELARIA	*																								
DURACIÓN DEL PRODUCTO	0,5																								

## CARACT. TÉCNICAS

Concentración al envasar hipoclorito de sodio 5% (Posee 50 gr de cloro activo/litro en dilución acuosa)  
Fecha de vencimiento: 12 meses desde la fecha de elaboración.

## RECOMENDACIONES DE U...

Lavado de ropa blanca. Lavado a máquina: Agregue 1/2 taza(120 ml) en 40 litros de agua. Lavado a mano: 3 Cucharadas(45 ml) en 5 litros de agua, remoje por 2-3 min y enjuague con abundante agua.  
Desinfección de baños y cocinas:1/2 taza (120 ml) de cloro Impeke + 5 Litros de agua fría. Utilizar esta mezcla diariamente para eliminar y prevenir el desarrollo de gérmenes, bacterias y hongos.

## IMAGEN DEL PRODUCTO



## COMPONENTES



## DIMENSIONES GENERALES DEL PRODUCTO

Con Packaging		Sin Packaging
Largo	105	
Ancho	120	
Alto	265	
Peso	2100	

## LISTA DE COMPONENTES

## LISTA DE PARTES

N	Código SP	Descripción	Alto(mm)	Ancho(mm)	Largo(mm)	Espesor(mm)	Material	Peso(gr)	Color	Terminación
1		Tapa	18	0	39.5	1,3	PET	0		
2		Botella	106	215	125		0 PEAD	0		

## NOTAS:

# FICHA DE PRODUCTO



NOMBRE DEL PRODUCTO: CLORO CONCENTRADO ULTRA PODER 2000GR X6 - IMPEKE

SERIOGRAFÍA U OTROS DETALLES DEL PRODUCTO TERMINADO

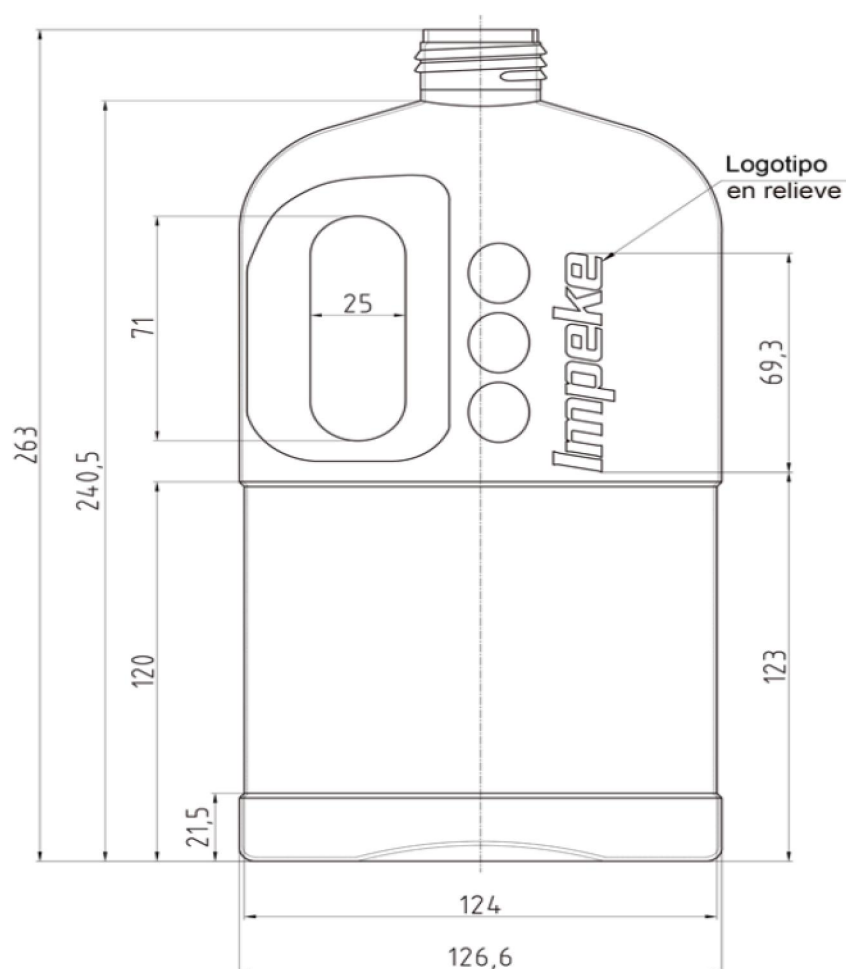

NOTAS:

HOJA  
2 de 6

# FICHA DE PRODUCTO



**NOMBRE DEL PRODUCTO: CLORO CONCENTRADO ULTRA PODER 2000GR X6 - IMPEKE**

## ESPECIFICACIONES PACKAGING

PACKAGING UNITARIO	DESCRIPCIÓN MATERIAL DE ENVASE
	Packaging
	Material
	Reciclable
	Largo(cm)
	Ancho (cm)
	Alto (cm)
	Peso(gr.)
	Etiqueta
	PVC 53% de 40 micras
	1
	0
	360
	95
	3



 <p><b>EMPRESAS VIRUTEX ILKO</b></p> <p>TODAS LAS MEDIDAS SON EN MILÍMETROS</p> <p>La impresión de muestra adjunta fue realizada por medio de una impresión de impresión de tinta por el Departamento de Diseño y Packaging. Todos los colores referenciados, RGB para aplicar como base para el ajuste de color en impresión.</p> <p>Colores de Impresión / Printing Colors:</p> 	<b>Código PT/Internal code:</b> 3002895 <b>Producto/Product Name:</b> CLORO CONCENTRADO ULTRA PODER 2000 GR X6 - IMPEKE		
	<b>DUN 14:</b> 17806810028957	<b>EAN 13:</b> 7806810028950	<b>Fecha/Date:</b> 30.08.22
	<b>Código MP/MP code:</b> 5400861	<b>Dimensiones/Dimensions (large x width x high):</b> 393 x 122 mm	
	<b>Sustrato/Printing material:</b> FUNDA TERMOCONTRAIBLE PET 1		
	<b>Diseñador/Designer:</b> ALEJANDRO PEREZ		

## NOTAS:

# FICHA DE PRODUCTO



**NOMBRE DEL PRODUCTO: CLORO CONCENTRADO ULTRA PODER 2000GR X6 - IMPEKE**

## INFORMACIÓN LOGÍSTICA

### CAJA INNER

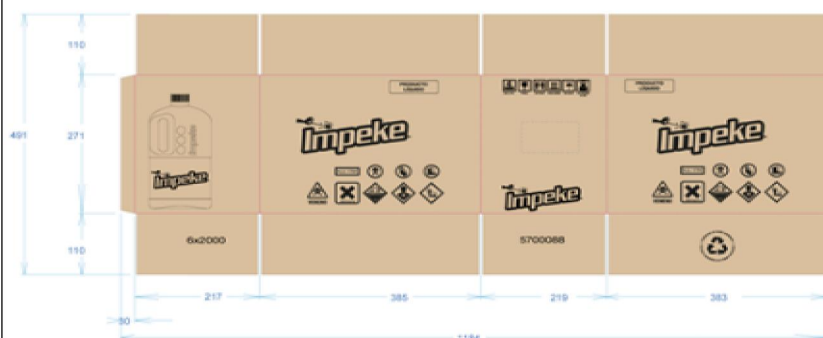

### INFORMACIÓN CAJA INNER

Cód. Caja	5700088
Tipo Caja (RRP SI/NO)	NORMAL
Largo(mm)	390
Ancho (mm)	224
Alto (mm)	276
Peso Caja (kg)	0.27
Peso Neto (kg)	12.90
Peso Bruto (kg)	13.17

### INFORMACION DEL PALETIZADO

Base	13
Alto	3

## ETIQUETA INTERIOR



## NOTAS:

# FICHA DE PRODUCTO



**NOMBRE DEL PRODUCTO: CLORO CONCENTRADO ULTRA PODER 2000GR X6 - IMPEKE**

**ESPECIFICACIONES DE ENVÍO**

## Shipping mark



CLORO CONCENTRADO ULTRA PODER 2000 GR X6 - IMPEKE							
CHILE				COLOMBIA			
Main Mark (1)	Side Mark	Main Mark (2)	Side Mark	Main Mark (1)	Side Mark	Main Mark (2)	Side Mark
PO No.: OC				PO No.: OC			
Product Code: ...Units				Product Code:			
Quantity: ...Units				Quantity: ...Units			
N.W:				N.W:			
G.W:				G.W:			
Port Departure:				Port Departure:			
Port Destination: Valparaiso or San Antonio				Port Destination:			
Importado por VIRUTEX ILKO S.A				Importado por Ilko Arcoaseo S.A.S			
Rut 93550000-1				NIT 800.228.878-1			
Chile				MOSQUERA, CUNDINAMARCA - COLOMBIA			
Hecho en Chile				Hecho en Chile			
MEXICO				PERU			
Main Mark (1)	Side Mark	Main Mark (2)	Side Mark	Main Mark (1)	Side Mark	Main Mark (2)	Side Mark
PO No.: OC				PO No.: OC			
Product Code:				Product Code:			
Quantity: ..Units				Quantity: ..Units			
N.W:				N.W:			
G.W:				G.W:			
Port Departu re:				Port Departure:			
Port Destination: MANZANILLO				Port Destination: CALLAO			
Importado por VIRUTEX ILKO S.A DE C.V				Importado por ILKO PERU S.A.C			
NIT VIR050923D68				Ruc 20289907743			
MANZANILLO MEXICO				LIMA PERU			
Hecho en Chile				Hecho en Chile			

**NOTAS:**

# FICHA DE PRODUCTO



NOMBRE DEL PRODUCTO: CLORO CONCENTRADO ULTRA PODER 2000GR X6 - IMPEKE

INFORMACIÓN CONTROL DE CALIDAD



## HOJA DE DATOS DE SEGURIDAD

Versión: 01 / Fecha: 09-09-2021

NCh 2245-20 21

Página: 1

### Sección 1: Identificación del producto químico y de la empresa

Identificación del producto químico: **CLORO CONCENTRADO ULTRA PODER IMPEKE**  
**DESINFECTANTE LIQUIDO 5%**  
Usos recomendados: Desinfectante de Verduras, Superficies, Baños y Cocinas.  
Restricciones de uso: Distinto al recomendado.  
Nombre del proveedor: Virutex Iko S.A.  
Dirección del proveedor: CAMINO MILLIPILLA N° 7875, CERILLOS - SANTIAGO CHILE  
Teléfono del proveedor: (56) 2 22700100  
Teléfono de Emergencia en Chile: (56) 2 - 26353800  
Teléfono de información toxicológicas: (56) 2 - 26353800 CITUC 24 HRS. en Chile - CITUC  
Información del fabricante: Virutex Iko S.A.  
Dirección electrónica del proveedor: [www.somosvirutex.com](http://www.somosvirutex.com)

### Sección 2: Identificación de los peligros

Clasificación según NCh382: Sustancia No Peligrosa para el Transporte  
Distintivo según NCh219: **Corrosivo, clase 8**  
Clasificación según SGA: Peligro



Etiqueta SGA  
Señal de seguridad según NCh1411/6:



Clasificación específica:  
Categoría 2: Irritante Cutáneo.  
Categoría 1: Lesiones Oculares Graves.  
Categoría 2 y 3: Peligro para el medio ambiente acuático.  
Peligro agudo y a largo plazo.

Embalado Por: Área Técnica - Virutex Iko S.A.

NOTAS:

HOJA  
6 de 6