

# FICHA DE PRODUCTO



**NOMBRE DEL PRODUCTO: CLORO ROPA BLANCA 1000 GR X15 - IMPEKE**

## INFORMACIÓN COMERCIAL

DESCRIPCIÓN	INFORMACIÓN DEL PRODUCTO																								
Ropa Blanca de 1000GR. Elimina manchas y blanquea. Fórmula especial para lavado a mano o lavadora.	<table> <tr> <td>EAN 13</td><td>7806810029001</td></tr> <tr> <td>DUN14</td><td>17806810029008</td></tr> <tr> <td>DUN INTERMEDIO</td><td></td></tr> <tr> <td>CÓDIGO</td><td>3002900</td></tr> <tr> <td>FRACCIONAMIENTO</td><td>15</td></tr> <tr> <td>SUBFRACCIONAMIENTO</td><td>N/A</td></tr> <tr> <td>GRUPO / FAMILIA</td><td>FK100</td></tr> <tr> <td>COMPRADO / MANUFACTURADO</td><td>Manufacturado</td></tr> <tr> <td>PAÍS ORIGEN</td><td>CHL</td></tr> <tr> <td>ORIGEN FABRICACIÓN</td><td>1000</td></tr> <tr> <td>PARTIDA ARANCELARIA</td><td>*</td></tr> <tr> <td>DURACIÓN DEL PRODUCTO</td><td>0,5</td></tr> </table>	EAN 13	7806810029001	DUN14	17806810029008	DUN INTERMEDIO		CÓDIGO	3002900	FRACCIONAMIENTO	15	SUBFRACCIONAMIENTO	N/A	GRUPO / FAMILIA	FK100	COMPRADO / MANUFACTURADO	Manufacturado	PAÍS ORIGEN	CHL	ORIGEN FABRICACIÓN	1000	PARTIDA ARANCELARIA	*	DURACIÓN DEL PRODUCTO	0,5
EAN 13	7806810029001																								
DUN14	17806810029008																								
DUN INTERMEDIO																									
CÓDIGO	3002900																								
FRACCIONAMIENTO	15																								
SUBFRACCIONAMIENTO	N/A																								
GRUPO / FAMILIA	FK100																								
COMPRADO / MANUFACTURADO	Manufacturado																								
PAÍS ORIGEN	CHL																								
ORIGEN FABRICACIÓN	1000																								
PARTIDA ARANCELARIA	*																								
DURACIÓN DEL PRODUCTO	0,5																								

## CARACT. TÉCNICAS

Posee 50 gr de cloro activo/litro. Producto para limpieza, eliminador de manchas y blanqueador.

## RECOMENDACIONES DE U...

Lavado a mano, lavado a máquina carga superior y lavado a máquina carga frontal. Utilizar diluido y no aplicar directamente sobre la prenda. Evitar el remojo en exceso y el uso de dosis mayores a las recomendadas.

## IMAGEN DEL PRODUCTO



## COMPONENTES



## DIMENSIONES GENERALES DEL PRODUCTO

Con Packaging		Sin Packaging
Largo	76	76
Ancho	108	108
Alto	225	225
Peso	1097	1095

## LISTA DE COMPONENTES

## LISTA DE PARTES

N	Código SP	Descripción	Alto(mm)	Ancho(mm)	Largo(mm)	Espesor(mm)	Material	Peso(gr)	Color	Terminación
1		Tapa	18	0	39,5	1,3	PET	0		
2		Botella	76	225	108		0 PEAD	0		

## NOTAS:

# FICHA DE PRODUCTO



NOMBRE DEL PRODUCTO: CLORO ROPA BLANCA 1000 GR X15 - IMPEKE

SERIOGRAFÍA U OTROS DETALLES DEL PRODUCTO TERMINADO

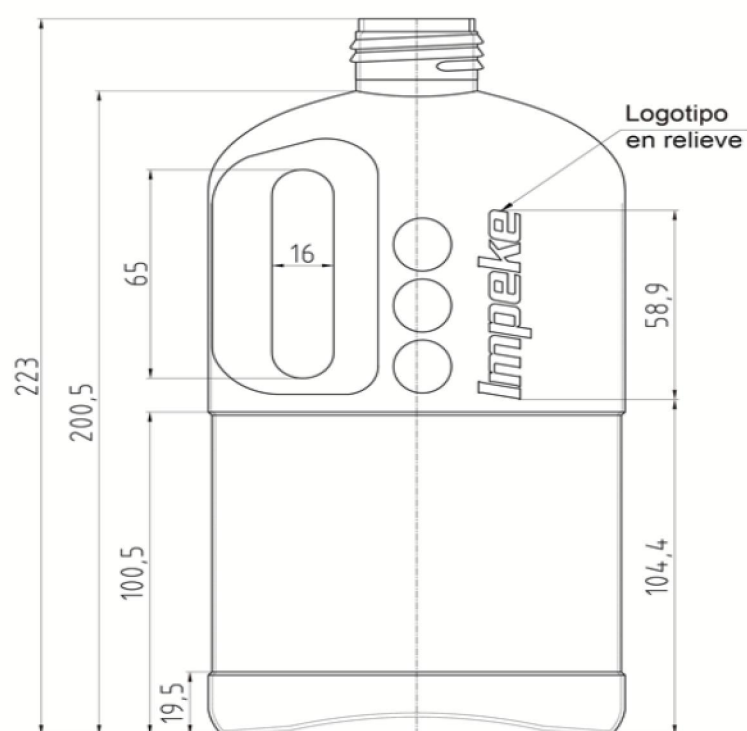

NOTAS:

# FICHA DE PRODUCTO



**NOMBRE DEL PRODUCTO: CLORO ROPA BLANCA 1000 GR X15 - IMPEKE**

## ESPECIFICACIONES PACKAGING

PACKAGING UNITARIO	DESCRIPCIÓN MATERIAL DE ENVASE
	Packaging
	Material
	Reciclable
	Largo(cm)
	Ancho (cm)
	Alto (cm)
	Peso(gr.)
	Etiqueta
	PVC 53% de 40 micras
	0
	0
	288
	77
	2



		TODAS LAS MEDIDAS SON EN MILIMETROS	
Producto/Product name:	3002900_impeke_ropa_blanca_1k	Código PT/Internal code:	3002900
Ean 13:	7806810029001	Dun 14:	
Código MP/MP Code:		Dimensiones/Dimensions (mm):	288 x 77 mm
Sustrato/Printing Material:	LDPE_barniz		
			

## NOTAS:

# FICHA DE PRODUCTO



**NOMBRE DEL PRODUCTO: CLORO ROPA BLANCA 1000 GR X15 - IMPEKE**

## INFORMACIÓN LOGÍSTICA

### CAJA INNER

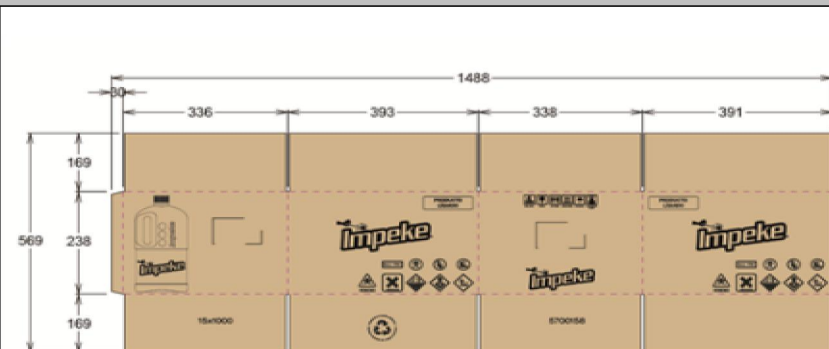

### INFORMACIÓN CAJA INNER

Cód. Caja	5700089
Tipo Caja (RRP SI/NO)	CC 48C
Largo(mm)	550
Ancho (mm)	238
Alto (mm)	248
Peso Caja (kg)	0.43
Peso Neto (kg)	16.46
Peso Bruto (kg)	16.89

### INFORMACION DEL PALETIZADO

Base	9
Alto	4

## ETIQUETA INTERIOR



## NOTAS:

# FICHA DE PRODUCTO



**NOMBRE DEL PRODUCTO: CLORO ROPA BLANCA 1000 GR X15 - IMPEKE**

**ESPECIFICACIONES DE ENVÍO**

CLORO ROPA BLANCA 1000GR X15 - IMPEKE							
CHILE				COLOMBIA			
Main Mark (1)	Side Mark	Main Mark (2)	Side Mark	Main Mark (1)	Side Mark	Main Mark (2)	Side Mark
PO No.: OC				PO No.: OC			
Product Code: ...Units				Product Code:			
Quantity:				Quantity: ...Units			
N.W:				N.W:			
G.W:				G.W:			
Port Departure:				Port Departure:			
Port Destination: Valparaiso or San Antonio				Port Destination:			
Importado por VIRUTEX ILKO S.A				Importado por Ilko Arcoaseo S.A.S			
Rut 93550000-1				NIT 800.228.878-1			
Chile				MOSQUERA, CUNDINAMARCA - COLOMBIA			
Hecho en Chile				Hecho en Chile			
MEXICO				PERU			
Main Mark (1)	Side Mark	Main Mark (2)	Side Mark	Main Mark (1)	Side Mark	Main Mark (2)	Side Mark
PO No.: OC				PO No.: OC			
Product Code:				Product Code:			
Quantity: ..Units				Quantity: ..Units			
N.W:				N.W:			
G.W:				G.W:			
Port Departu re:				Port Departure:			
Port Destination: MANZANILLO				Port Destination: CALLAO			
Importado por VIRUTEX ILKO S.A DE C.V				Importado por ILKO PERU S.A.C			
NIT VIR050923D68				Ruc 20289907743			
MANZANILLO MEXICO				LIMA PERU			
Hecho en Chile				Hecho en Chile			

**NOTAS:**

# FICHA DE PRODUCTO



**NOMBRE DEL PRODUCTO: CLORO ROPA BLANCA 1000 GR X15 - IMPEKE**

**INFORMACIÓN CONTROL DE CALIDAD**

**NOTAS:**

HOJA  
6 de 6