

FICHA DE PRODUCTO



NOMBRE DEL PRODUCTO: ESCOBILLON INTERIOR AMARILLO FIB SUAVE - VTX PRO

INFORMACIÓN COMERCIAL

DESCRIPCIÓN	INFORMACIÓN DEL PRODUCTO																								
ESCOBILLÓN AMARILLO DE FIBRA SUAVE PLUMADA, LO QUE PERMITE ATRAPAR EL POLVO. POSEE CABO METÁLICO RECUBIERTO CON PVC Y CAPUCHA/ COLGADOR. FRACCIONAMIENTO 12 UNIDADES POR CAJA.	<table> <tr> <td>EAN 13</td><td>7806810062329</td></tr> <tr> <td>DUN14</td><td>17806810062326</td></tr> <tr> <td>DUN INTERMEDIO</td><td></td></tr> <tr> <td>CÓDIGO</td><td>1006232</td></tr> <tr> <td>FRACCIONAMIENTO</td><td>12</td></tr> <tr> <td>SUBFRACCIONAMIENTO</td><td></td></tr> <tr> <td>GRUPO / FAMILIA</td><td>FV600</td></tr> <tr> <td>COMPRADO / MANUFACTU...</td><td>Manufacturado</td></tr> <tr> <td>PAÍS ORIGEN</td><td>COLOMBIA</td></tr> <tr> <td>ORIGEN FABRICACIÓN</td><td></td></tr> <tr> <td>PARTIDA ARANCELARIA</td><td></td></tr> <tr> <td>DURACIÓN DEL PRODUCTO</td><td></td></tr> </table>	EAN 13	7806810062329	DUN14	17806810062326	DUN INTERMEDIO		CÓDIGO	1006232	FRACCIONAMIENTO	12	SUBFRACCIONAMIENTO		GRUPO / FAMILIA	FV600	COMPRADO / MANUFACTU...	Manufacturado	PAÍS ORIGEN	COLOMBIA	ORIGEN FABRICACIÓN		PARTIDA ARANCELARIA		DURACIÓN DEL PRODUCTO	
EAN 13	7806810062329																								
DUN14	17806810062326																								
DUN INTERMEDIO																									
CÓDIGO	1006232																								
FRACCIONAMIENTO	12																								
SUBFRACCIONAMIENTO																									
GRUPO / FAMILIA	FV600																								
COMPRADO / MANUFACTU...	Manufacturado																								
PAÍS ORIGEN	COLOMBIA																								
ORIGEN FABRICACIÓN																									
PARTIDA ARANCELARIA																									
DURACIÓN DEL PRODUCTO																									

CARACT. TÉCNICAS	RECOMENDACIONES DE USO
ESCOBILLON FIBRA SUAVE LONGITUD DE BARRIDO 38 CMS CON CABO METÁLICO Y CUBIERTA (CAPUCHA) PLÁSTICA DE 1.2 MTS.	SE RECOMIENDA PARA SEPARACIÓN DE ÁREAS POR COLOR. EVITANDO CONTAMINACIÓN DE DISTINTAS ZONAS. IDEAL PARA BARRER PISOS DE CERÁMICA, MADERA, MÁRMOL O FLEXIT.

IMAGEN DEL PRODUCTO	COMPONENTES
	

MATERIALES POR CAJA	LISTA DE COMPONENTES														
<table> <tr> <th>Descripción Componente</th><th>Código Componente</th></tr> <tr> <td>Base Escobillon Interiordalia Amarillo-Vir...</td><td>1006234</td></tr> <tr> <td>Cabo Metálico 0,28x1,2mtazul Capucha ...</td><td>4600029</td></tr> <tr> <td>Caja 17c 1250x225x140 Cm C/Im At</td><td>5400821</td></tr> <tr> <td>Cinta Ultra 72 Mm X 100mts Impresa Co...</td><td>5560090</td></tr> <tr> <td>Etq.Aut. 6 X 10 Cm.Sin Impresion</td><td>5450454</td></tr> <tr> <td>Film Paletizador 50cm20micras</td><td>5670018</td></tr> </table>	Descripción Componente	Código Componente	Base Escobillon Interiordalia Amarillo-Vir...	1006234	Cabo Metálico 0,28x1,2mtazul Capucha ...	4600029	Caja 17c 1250x225x140 Cm C/Im At	5400821	Cinta Ultra 72 Mm X 100mts Impresa Co...	5560090	Etq.Aut. 6 X 10 Cm.Sin Impresion	5450454	Film Paletizador 50cm20micras	5670018	
Descripción Componente	Código Componente														
Base Escobillon Interiordalia Amarillo-Vir...	1006234														
Cabo Metálico 0,28x1,2mtazul Capucha ...	4600029														
Caja 17c 1250x225x140 Cm C/Im At	5400821														
Cinta Ultra 72 Mm X 100mts Impresa Co...	5560090														
Etq.Aut. 6 X 10 Cm.Sin Impresion	5450454														
Film Paletizador 50cm20micras	5670018														

DIMENSIONES GENERALES DEL PRODUCTO			
Con Packaging		Sin Packaging	
Largo	55	Largo	55
Ancho	380	Ancho	380
Alto	1290	Alto	1290
Peso	430	Peso	429

FICHA DE PRODUCTO



NOMBRE DEL PRODUCTO: ESCOBILLON INTERIOR AMARILLO FIB SUAVE - VTX PRO

SERIOGRAFÍA U OTROS DETALLES DEL PRODUCTO TERMINADO

NOT APPLY

FICHA DE PRODUCTO



NOMBRE DEL PRODUCTO: ESCOBILLON INTERIOR AMARILLO FIB SUAVE - VTX PRO

ESPECIFICACIONES PACKAGING

PACKAGING UNITARIO



Material	Packaging	Subcategoria	Peso(gr)	Largo(mm)	Ancho(mm)	Alto(mm)
----------	-----------	--------------	----------	-----------	-----------	----------

<p>EMPRESAS VIRUTEX ILKO</p> <p><small>TODAS LAS MEDIDAS SON EN MILÍMETROS</small></p> <p><small>La impresión de esta etiqueta se realiza por medio de una impresora de inyección de tinta por el Departamento de Diseño y Packaging. Todos los datos son referenciales. NO SECA para aplicar como muestra para el ajuste de color del original.</small></p> <p><small>Colores de Impresión / Printing Colors:</small></p>	Código PT/Internal code: 1006232	Producto/Product Name: ESCOBILLON INTERIOR AMARILLO FIBRA SUAVE - VTX PRO			
	DUN 14: 17806810062326	EAN 13: 7806810062329	Fecha/Date: 10.05.23		
	Código MP/MP code: M101718	Dimensiones/Dimensions (large x width x high): 73 x 27 mm			
	Sustrato/Printing material: ETIQUETA PAPEL AUTOADHESIVA 70 GR.				
	Diseñador/Designer: JAVIERA FERIA				
		Aísla:	<p>Pictogramas de Reciclaje:</p>		

FICHA DE PRODUCTO



NOMBRE DEL PRODUCTO: ESCOBILLON INTERIOR AMARILLO FIB SUAVE - VTX PRO

INFORMACIÓN LOGÍSTICA

CAJA INNER

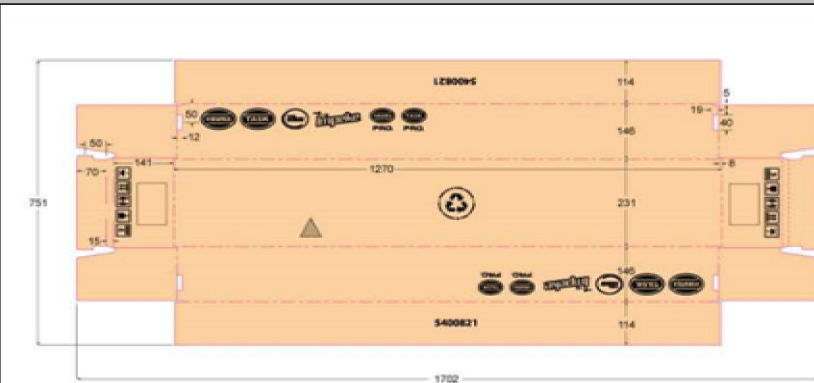

ETIQUETA INTERIOR



INFORMACIÓN CAJA INNER

Cód. Caja	
Tipo Caja (RRP SI/NO)	
Largo(mm)	1260
Ancho (mm)	235
Alto (mm)	155
Peso Caja (kg)	0.00
Peso Neto (kg)	5.09
Peso Bruto (kg)	5.66

PRODUCTO CAJA



VISTA FRONTAL

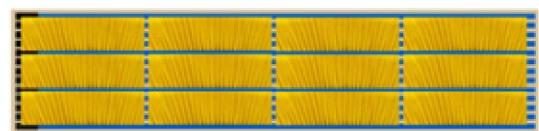

VISTA SUPERIOR

CONFIRMAR CON PROVEEDOR
CONFIRM WITH SUPPLIER

INFORMACION DEL PALETIZADO

Medidas Pallet	1 X 1.2MTS
Base	4
Alto	8
Cajas x Pallet	32
Vueltas Film	3
Peso Neto Pallet	162.88 KG
Altura Pallet	1.24 MTS

IMAGEN PALETIZADO

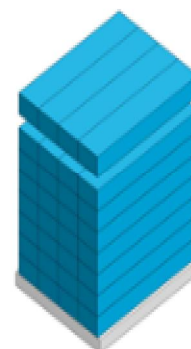
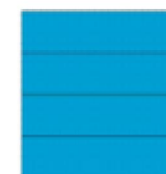

FICHA DE PRODUCTO



NOMBRE DEL PRODUCTO: ESCOBILLON INTERIOR AMARILLO FIB SUAVE - VTX PRO

ESPECIFICACIONES DE ENVÍO

Shipping mark

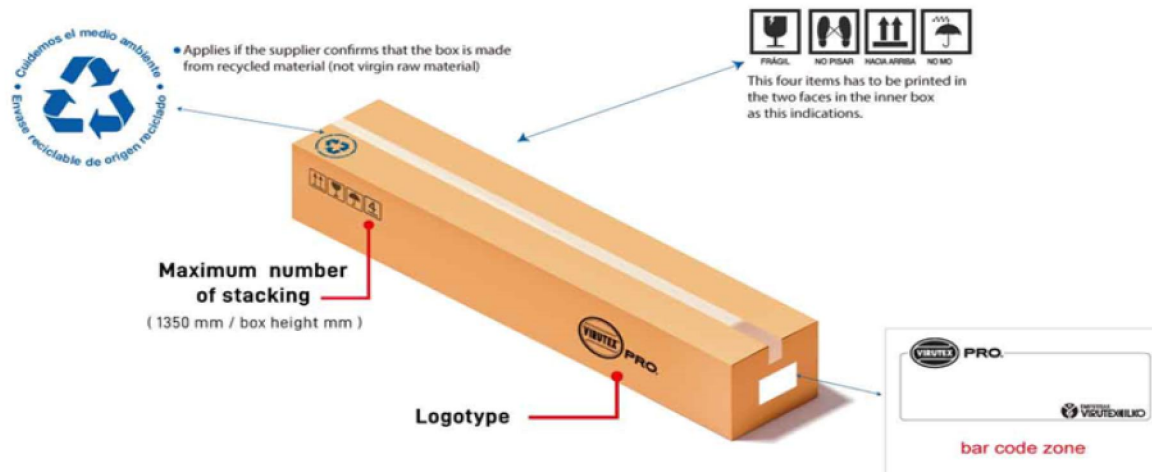

ESCOBILLON INTERIOR AMARILLO FIB SUAVE - VTX PRO							
CHILE				COLOMBIA			
Main Mark (1)	Side Mark	Main Mark (2)	Side Mark	Main Mark (1)	Side Mark	Main Mark (2)	Side Mark
PO No.: OC				PO No.: OC			
Product Code: ...Units				Product Code:			
Quantity: ...Units				Quantity: ...Units			
N.W:				N.W:			
G.W:				G.W:			
Port Departure:				Port Departure:			
Port Destination: Valparaiso or San Antonio				Port Destination:			
Importado por VIRUTEX ILKO S.A				Importado por Ilko Arcoaseo S.A.S			
Rut 93550000-1				NIT 800.228.878-1			
Chile				MOSQUERA, CUNDINAMARCA - COLOMBIA			
Hecho en Colombia				Hecho en Colombia			
MEXICO				PERU			
Main Mark (1)	Side Mark	Main Mark (2)	Side Mark	Main Mark (1)	Side Mark	Main Mark (2)	Side Mark
PO No.: OC				PO No.: OC			
Product Code:				Product Code:			
Quantity: ..Units				Quantity: ..Units			
N.W:				N.W:			
G.W:				G.W:			
Port Departu re:				Port Departure:			
Port Destination: MANZANILLO				Port Destination: CALLAO			
Importado por VIRUTEX ILKO S.A DE C.V				Importado por ILKO PERU S.A.C			
NIT VIR050923D68				Ruc 20289907743			
MANZANILLO MEXICO				LIMA PERU			
Hecho en Colombia				Hecho en Colombia			

FICHA DE PRODUCTO



NOMBRE DEL PRODUCTO: ESCOBILLON INTERIOR AMAR ILLO FIB SUAVE - VTX PRO

INFORMACIÓN CONTROL DE CALIDAD