

# FICHA DE PRODUCTO



**NOMBRE DEL PRODUCTO: CLORO GEL AROMA LIMÓN 900 ML X10 - IMPEKE**

## INFORMACIÓN COMERCIAL

DESCRIPCIÓN	INFORMACIÓN DEL PRODUCTO																								
Desengrasa, desinfecta, pule y limpia profundamente todas las áreas de su hogar. Mata gérmenes y bacterias (Escherichia coli, Staphylococcus aureus, ayudando a mantener higiénico su hogar. Es ideal para limpiar y desinfectar superficies del baño y cocina. Posee práctico dosificador. Aroma Limón LIMPIADOR DESINFECTANTE MÁS VISCOSO. MAYOR CONTROL.	<table> <tr> <td>EAN 13</td><td>7806810022187</td></tr> <tr> <td>DUN14</td><td>17806810022184</td></tr> <tr> <td>DUN INTERMEDIO</td><td></td></tr> <tr> <td>CÓDIGO</td><td>2002218</td></tr> <tr> <td>FRACCIONAMIENTO</td><td>10</td></tr> <tr> <td>SUBFRACCIONAMIENTO</td><td>N/A</td></tr> <tr> <td>GRUPO / FAMILIA</td><td>FK100</td></tr> <tr> <td>COMPRADO / MANUFACTURADO</td><td>Manufacturado</td></tr> <tr> <td>PAÍS ORIGEN</td><td>CHL</td></tr> <tr> <td>ORIGEN FABRICACIÓN</td><td>900</td></tr> <tr> <td>PARTIDA ARANCELARIA</td><td>*</td></tr> <tr> <td>DURACIÓN DEL PRODUCTO</td><td>0,5</td></tr> </table>	EAN 13	7806810022187	DUN14	17806810022184	DUN INTERMEDIO		CÓDIGO	2002218	FRACCIONAMIENTO	10	SUBFRACCIONAMIENTO	N/A	GRUPO / FAMILIA	FK100	COMPRADO / MANUFACTURADO	Manufacturado	PAÍS ORIGEN	CHL	ORIGEN FABRICACIÓN	900	PARTIDA ARANCELARIA	*	DURACIÓN DEL PRODUCTO	0,5
EAN 13	7806810022187																								
DUN14	17806810022184																								
DUN INTERMEDIO																									
CÓDIGO	2002218																								
FRACCIONAMIENTO	10																								
SUBFRACCIONAMIENTO	N/A																								
GRUPO / FAMILIA	FK100																								
COMPRADO / MANUFACTURADO	Manufacturado																								
PAÍS ORIGEN	CHL																								
ORIGEN FABRICACIÓN	900																								
PARTIDA ARANCELARIA	*																								
DURACIÓN DEL PRODUCTO	0,5																								

### CARACT. TÉCNICAS

Contiene agua filtrada, hipoclorito de sodio 2,5% al momento de envasar.  
Fecha de Vencimiento: 12 meses a partir de la fecha de elaboración.

### RECOMENDACIONES DE U...

Puede usarse sobre pisos, tinas, inodoros y otras superficies duras no porosas. No es recomendado para superficies metálicas, madera sin barnizar, granito o mármol.  
Aplique directamente con un paño o esponja. el práctico dosificador hará que su aplicación sea más segura.

## IMAGEN DEL PRODUCTO



## COMPONENTES



## DIMENSIONES GENERALES DEL PRODUCTO

	Con Packaging	Sin Packaging
Largo	75	75
Ancho	75	75
Alto	290	290
Peso	945	942

## LISTA DE COMPONENTES

## LISTA DE PARTES

N	Código SP	Descripción	Alto(mm)	Ancho(mm)	Largo(mm)	Espesor(mm)	Material	Peso(gr)	Color	Terminación
1		Tapa	21	0	32		1 PP	0		
2		Botella	280	0	75	1,8	PEAD	0	Blanco	
3		Etiqueta	0	0	0		0 PVC	0		

## NOTAS:

# FICHA DE PRODUCTO



NOMBRE DEL PRODUCTO: CLORO GEL AROMA LIMÓN 900 ML X10 - IMPEKE

SERIOGRAFÍA U OTROS DETALLES DEL PRODUCTO TERMINADO

NOT APPLY

NOTAS:

HOJA  
2 de 6

# FICHA DE PRODUCTO



**NOMBRE DEL PRODUCTO: CLORO GEL AROMA LIMÓN 900 ML X10 - IMPEKE**

## ESPECIFICACIONES PACKAGING

PACKAGING UNITARIO	DESCRIPCIÓN MATERIAL DE ENVASE
	Packaging
	Material
	Reciclable
	Largo(cm)
	Ancho (cm)
	Alto (cm)
	Peso(gr.)
	Etiqueta
	Manga Termocontraible PET
	0
	0
	251
	246
	3



		<b>Producto/Product name:</b> Cloro Gel Limón 900		<b>Código PT/Internal code:</b> 2002218	
<b>Ean 13:</b> 7806810022187		<b>Dun 14:</b> 17806810022184		<b>Fecha/Date:</b> 28.01.2020	
<b>Código MP/MP Code:</b>		<b>Dimensiones/Dimensions (mm):</b> 251 mm x 250 mm		<b>Sustrato/Printing Material:</b> PVC	

TODAS LAS MEDIDAS SON EN MILÍMETROS

La impresión de muestra adjunta fue realizada por medio de una impresión de

referencia. NUNCA para utilizar como muestra para el ajuste de color en impresión.

**Colores de impresión/ Printing colors:**

**D&P** Diseño y Packaging

## NOTAS:

# FICHA DE PRODUCTO



**NOMBRE DEL PRODUCTO: CLORO GEL AROMA LIMÓN 900 ML X10 - IMPEKE**

## INFORMACIÓN LOGÍSTICA

### CAJA INNER

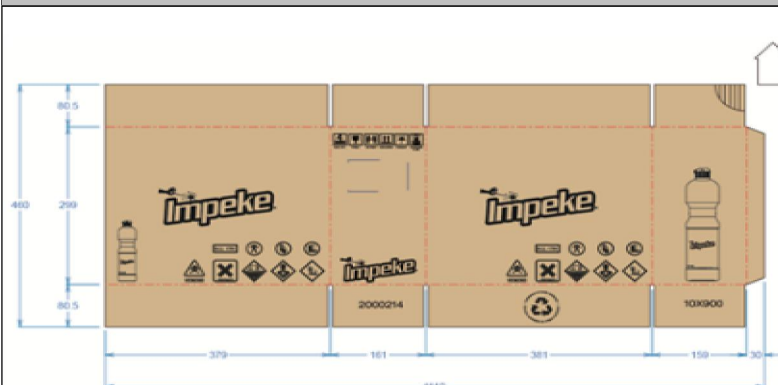

### INFORMACIÓN CAJA INNER

Cód. Caja	2000214
Tipo Caja (RRP SI/NO)	NORMAL
Largo(mm)	400
Ancho (mm)	185
Alto (mm)	315
Peso Caja (kg)	0.24
Peso Neto (kg)	10.20
Peso Bruto (kg)	10.44

### INFORMACION DEL PALETIZADO

Base	17
Alto	3

## ETIQUETA INTERIOR



## NOTAS:

# FICHA DE PRODUCTO



**NOMBRE DEL PRODUCTO: CLORO GEL AROMA LIMÓN 900 ML X10 - IMPEKE**

**ESPECIFICACIONES DE ENVÍO**

CLORO GEL AROMA LIMÓN 900 ML X10 - IMPEKE							
CHILE				COLOMBIA			
Main Mark (1)	Side Mark	Main Mark (2)	Side Mark	Main Mark (1)	Side Mark	Main Mark (2)	Side Mark
PO No.: OC				PO No.: OC			
Product Code: ...Units				Product Code:			
Quantity:				Quantity: ...Units			
N.W:				N.W:			
G.W:				G.W:			
Port Departure:				Port Departure:			
Port Destination: Valparaiso or San Antonio				Port Destination:			
Importado por VIRUTEX ILKO S.A				Importado por Ilko Arcoaseo S.A.S			
Rut 93550000-1				NIT 800.228.878-1			
Chile				MOSQUERA, CUNDINAMARCA - COLOMBIA			
Hecho en Chile				Hecho en Chile			
MEXICO				PERU			
Main Mark (1)	Side Mark	Main Mark (2)	Side Mark	Main Mark (1)	Side Mark	Main Mark (2)	Side Mark
PO No.: OC				PO No.: OC			
Product Code:				Product Code:			
Quantity: ..Units				Quantity: ..Units			
N.W:				N.W:			
G.W:				G.W:			
Port Departu re:				Port Departure:			
Port Destination: MANZANILLO				Port Destination: CALLAO			
Importado por VIRUTEX ILKO S.A DE C.V				Importado por ILKO PERU S.A.C			
NIT VIR050923D68				Ruc 20289907743			
MANZANILLO MEXICO				LIMA PERU			
Hecho en Chile				Hecho en Chile			

**NOTAS:**

# FICHA DE PRODUCTO



**NOMBRE DEL PRODUCTO: CLORO GEL AROMA LIMÓN 900 ML X10 - IMPEKE**

**INFORMACIÓN CONTROL DE CALIDAD**

**NOTAS:**

HOJA  
6 de 6